

DETALHE ISOMÉTRICO  
ESCALA 1/75 TUBULAÇÃO DE AR COMPRIMIDO E VÁCUO

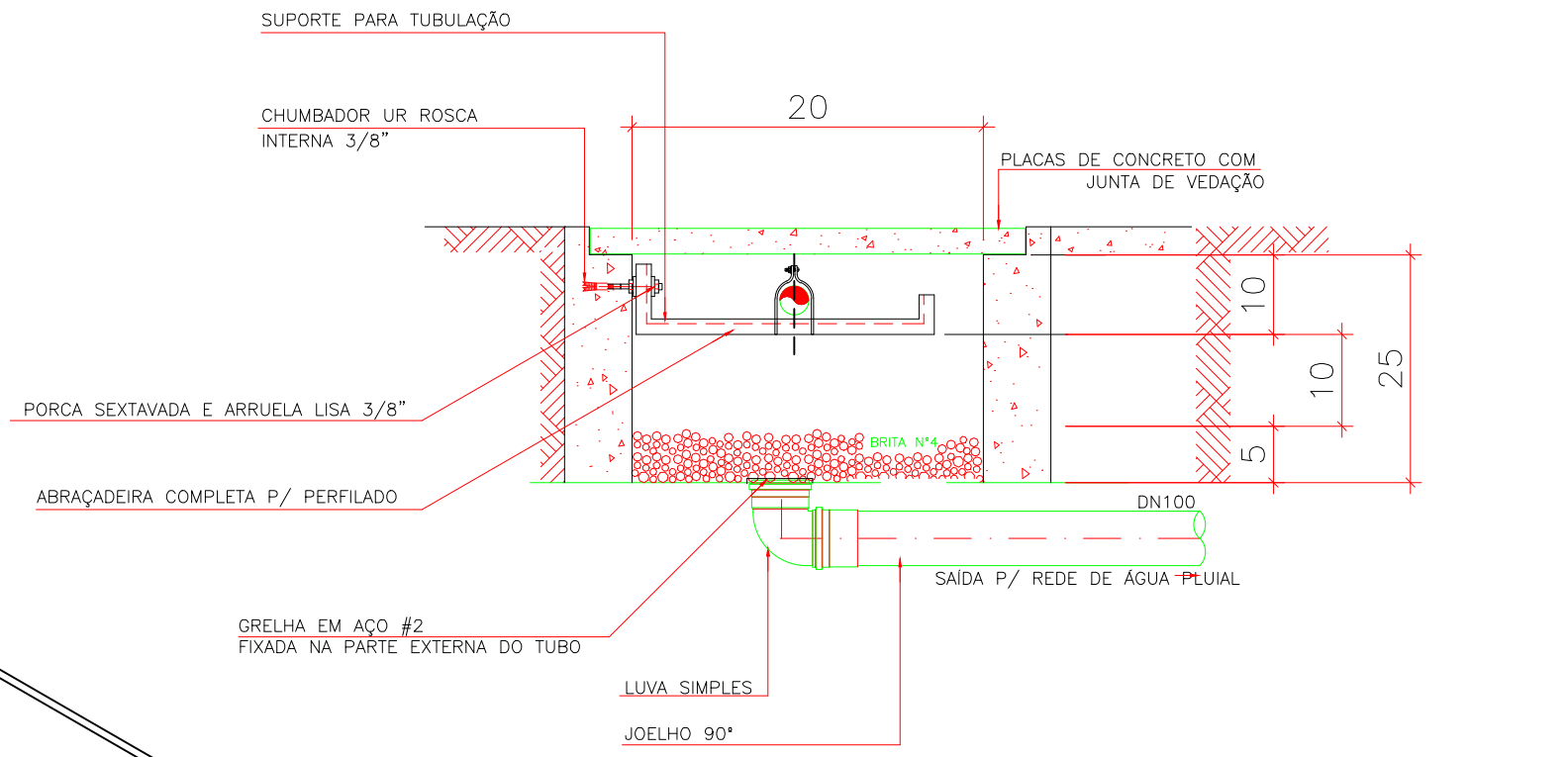

DETALHE: CANALETA PARA TUBOS DE GASES

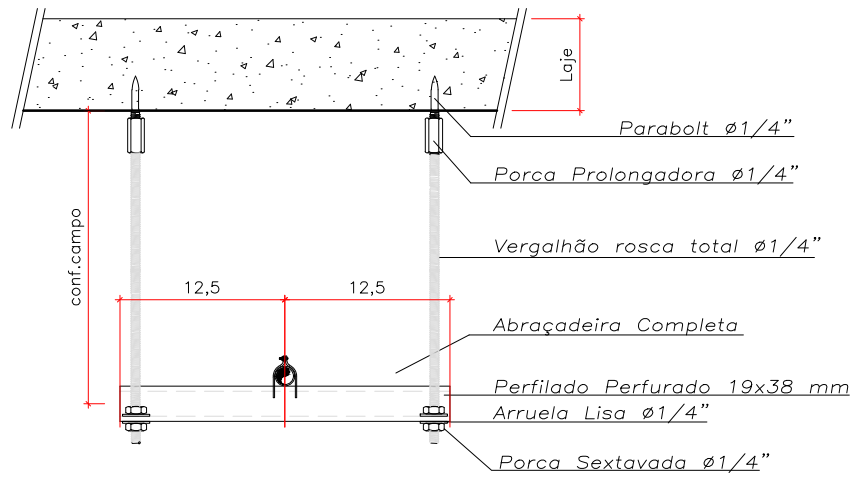

DETALHE DA SUPORTAÇÃO  
SEM ESCALA

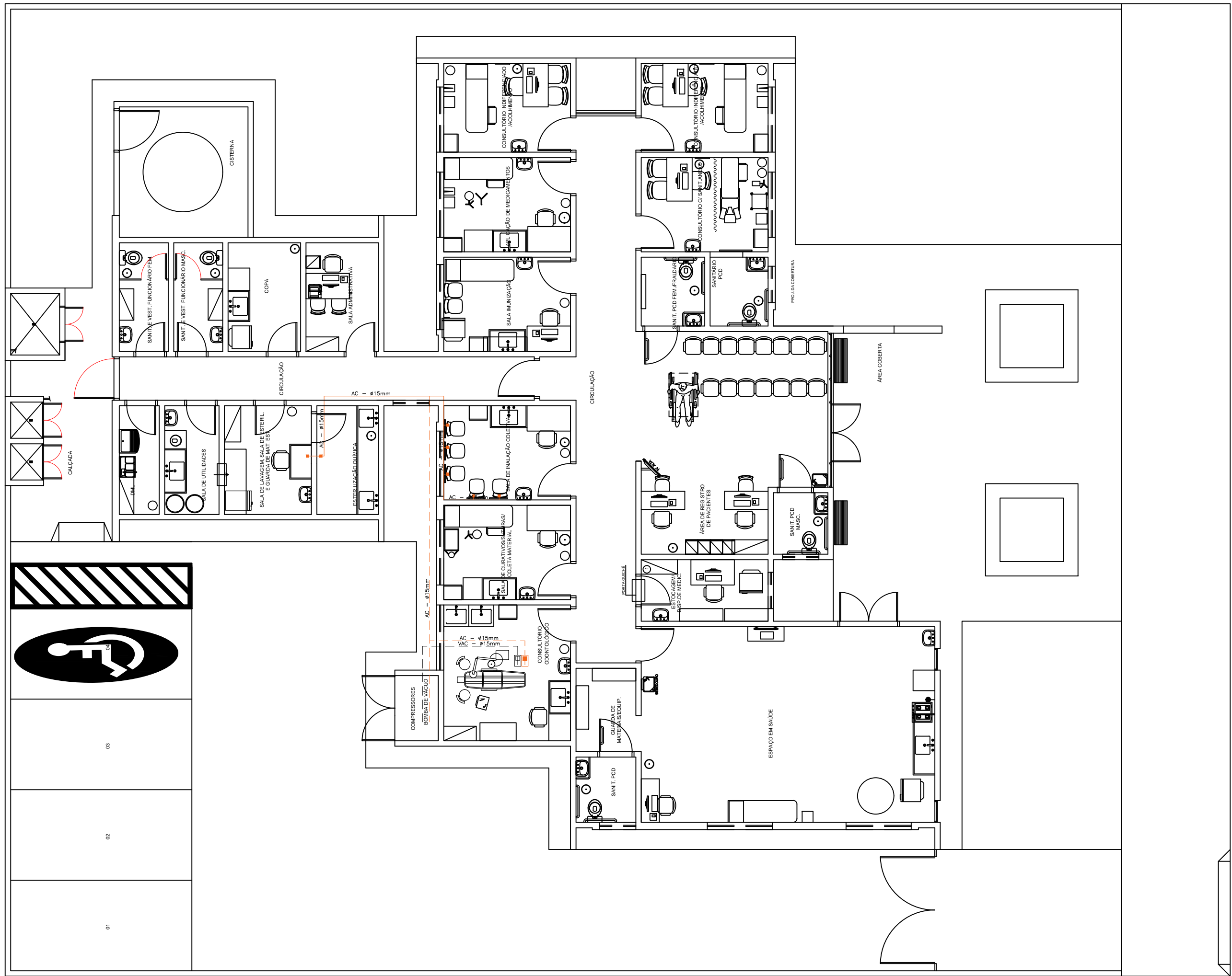

PLANTA BAIXA  
ESCALA 1/75 TUBULAÇÃO DE AR COMPRIMIDO E VÁCUO

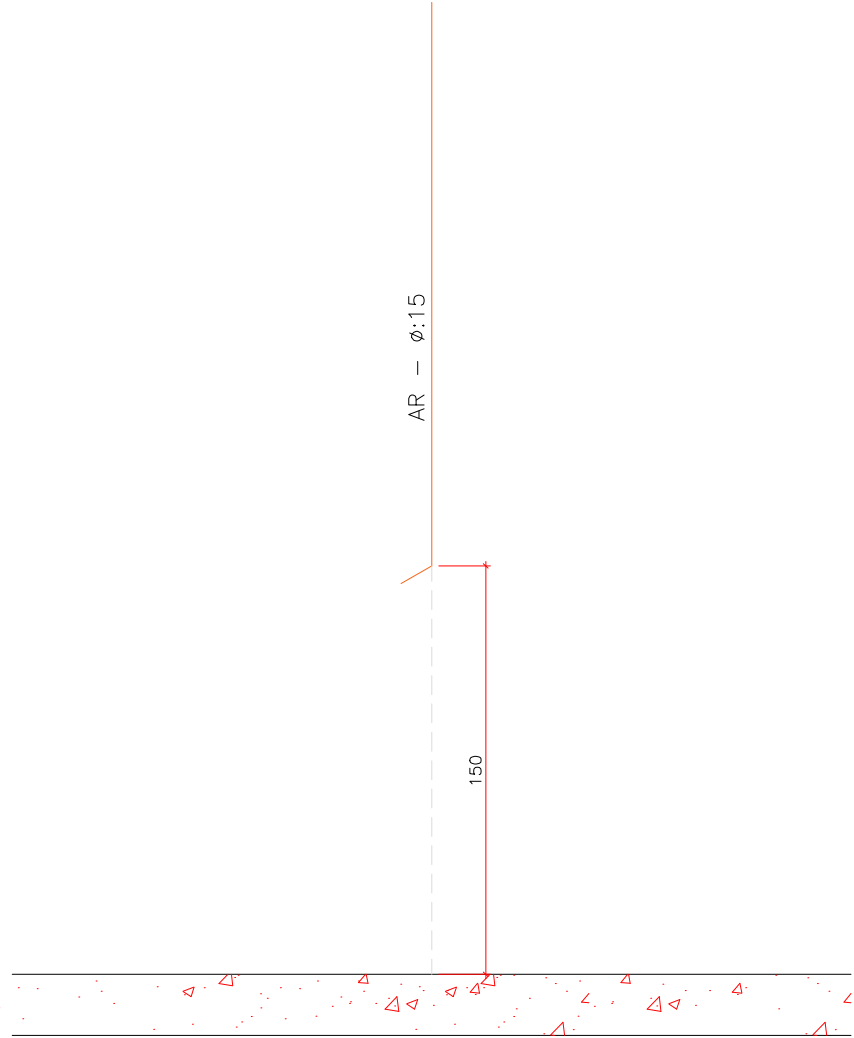

VISTA FRONTAL  
S/ ESC. PONTO DE CONSUMO

Instalações Elétrico-Mecânicas

- PONTO DE AR COMPRIMIDO MEDICINAL EMBUTIDO (1,50 M DO PISO ACABADO)
- PONTO DE AR COMPRIMIDO MEDICINAL EMBUTIDO NO PISO
- PONTO DE VÁCUO EMBUTIDO NO PISO
- Tubulação DE VÁCUO
- Tubulação de ar comprimido medicinal

		GOVERNO DO ESTADO DO PARANÁ SEIL - SECRETARIA DE INFRAESTRUTURA E LOGÍSTICA PARANÁ EDIFICAÇÕES GERÊNCIA DE PROJETOS	
PROPRIETÁRIO: GOVERNO DO PARANÁ	CURITIBA-PR	MUNICÍPIO: CURITIBA-PR	
OBRA: UNIDADE DE SAÚDE DA FAMÍLIA - PORTE 1		ESCRITÓRIO REGIONAL:	
LOCAL: UNIDADE PADRÃO PARA O ESTADO DO PARANÁ		TIPO: CONSTRUÇÃO	
AUTOR DO PROJETO / REGISTRO PROF:	PROJETO	TUB. DE AR COMPRIMIDO E VÁCUO	
RESPONSÁVEL TÉCNICO / REGISTRO PROF:	REFERÊNCIA:	PLANTA BAIXA E LAY OUT	
	INSTALAMED	DESENHO:	CHIMED LTDA
	PROJETO E EXECUÇÃO DE INSTALAÇÕES DE GASES MEDICINAIS	DATA:	MARÇO 2014
	Paraná, 2014 - 1.000 - 1.000	ESCALA DO DESENHO:	1:25
	(Folha 1 de 1) - 011-3044	ARQUITETO:	HID 01 01